



IFL



Dott. Stefano Marianelli
Chirurgo Plastico ed Estetico

IL RUOLO DELLA RADIOFREQUENZA QUADRIPOLORE DINAMICA NELLA MEDICINA E CHIRURGIA ESTETICA

La medicina e la chirurgia estetica hanno subito negli ultimi anni una importante evoluzione; la medicina estetica ha ampliato i suoi orizzonti grazie all'introduzione di nuove metodiche, nuovi devices e apparecchi che permettono di ottenere risultati più evidenti e duraturi nel tempo; la chirurgia plastica ha invece modificato le tecniche chirurgiche sia per il viso che per il corpo, rendendole meno invasive e abbinandole spesso alla medicina estetica in modo da ottenere un recupero più veloce e un risultato estetico più completo.

La Radiofrequenza rappresenta una tecnologia già utilizzata in campo estetico, che possiede interessanti applicazioni anche come completamento a trattamenti chirurgici.

In particolare, tra le apparecchiature di ultima generazione si posiziona la Radiofrequenza Quadripolare Dinamica e Frazionata (proprietà esclusiva di Novavision Group SpA). Si tratta di una procedura totalmente indolore, che non richiede anestesia e con effetti collaterali minimi, caratterizzati da lieve arrossamento delle zone trattate, che regrediscono in poche ore. Per mezzo dei suoi specifici manipoli, questo sistema di ultima generazione emette opportuni flussi elettrici al fine di trattare i diversi inestetismi del viso e del corpo, generando calore nel layer tissutale di pertinenza - dal più superficiale al più profondo - per dare avvio ai processi di rigenerazione, rinnovamento, ricompattamento o riduzione richiesti. Grazie alla tecnologia quadripolare dinamica, l'epidermide rimane indenne quando il calore deve interessare i tessuti più profondi, mentre viene stimolata direttamente quando si tratta di trattamenti frazionati di resurfacing. In ogni caso un gel veicolante viene preventivamente applicato sulla cute per trasferire l'energia opportunamente al tessuto.

Nei trattamenti liftanti di rassodamento, ad esempio, tutto questo comporta la contrazione delle fibre collagene e la conseguente stimolazione dei fibroblasti, che producono nuovo collagene, oltre a liberare citochine.

A livello del volto, l'effetto immediato è una distensione delle rughe superficiali, con miglioramento della texture della pelle; l'effetto a lungo termine sarà quello di rendere la pelle più tonica e compatta grazie alla produzione profonda di nuovo collagene.

La Radiofrequenza, inoltre, agisce sul microcircolo con effetto drenante ed è quindi indicata in casi di cellulite, stasi circolatorie e linfatiche. Può essere utilizzata in tutti i casi di lassità cutanea (arti inferiori, addome, braccia) per dare compattezza alle zone trattate, con effetto lifting non chirurgico.

PRODOTTO BEAUTY

Nel Nostro reparto di Chirurgia Plastica Estetica questa apparecchiatura viene utilizzata sia da sola, per tutti i casi di rilassamento del volto e del corpo, che in abbinamento a procedure chirurgiche.

Per quello che riguarda i trattamenti combinati del volto, il nostro protocollo prevede 5 sedute di Radiofrequenza in preparazione all'impianto di fili di sostegno e lipofilling del viso, da effettuare due mesi prima e successivamente 5 sedute a distanza di un mese. Questo ci permette di ottenere un effetto lifting non chirurgico con definizione del contorno del viso, miglioramento cromatico della pelle e riduzione delle rughe. (foto 1-2)

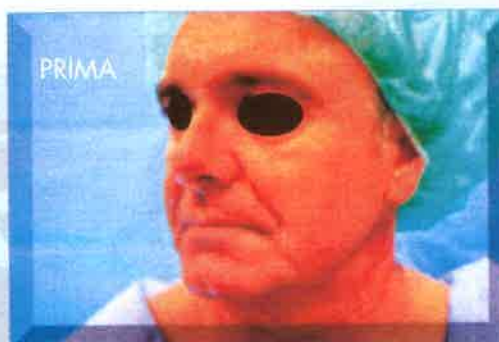

RADIO

TRATTAMENTO RADIOFREQUENZA

Start

Stop

Status

RADIO4™
Quadrupolar Radiofrequenza

Nei casi di lifting chirurgico il nostro protocollo prevede la preparazione della paziente con 5 sedute di radiofrequenza da effettuare due mesi prima dell'intervento, con particolare attenzione alla parte inferiore del collo, in modo da agevolare la ristrutturazione cutanea e i processi di cicatrizzazione profonda che seguono gli scollamenti eseguiti durante l'intervento chirurgico. Sono inoltre previste 3 sedute post-operatorie con manipoletto frazionato 4 RFH, per ottenere un effetto resurfacing della regione perioculare e periorale. (foto 3-4-5)

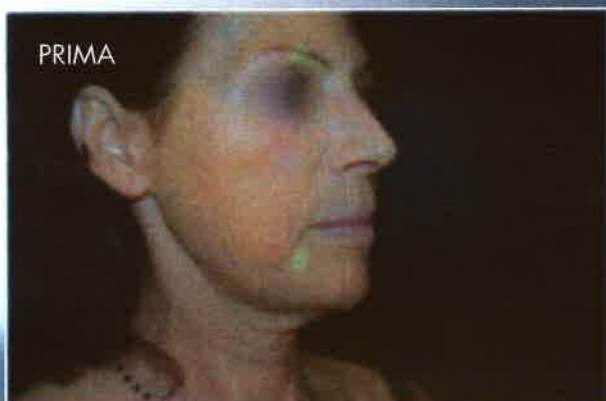

Per quanto riguarda il corpo, si prevedono una serie di trattamenti interessanti l'area addominale, l'interno coscia, i glutei e le braccia, in preparazione all'applicazione di fili di sostegno, per un migliore ancoraggio profondo dei fili stessi durante l'impianto e una riduzione della lassità cutanea.

In particolare, nella zona dei glutei, l'effetto lifting si ottiene con l'impianto di fili di sostegno preceduto da 8 sedute intensive di radiofrequenza e 8 dopo un mese, mirate a tonificare il grande gluteo e a enfatizzare l'azione di trazione dei fili. (foto 6 -7)

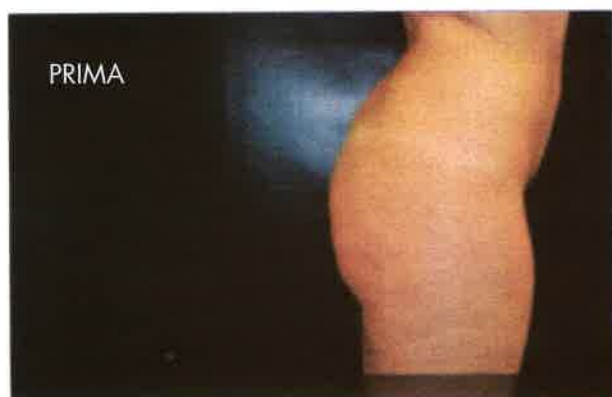

In caso di liposcultura addominale o degli arti inferiori, in pazienti con rilassamento cutaneo, si effettuano 8 sedute due mesi prima dell'intervento e 5 sedute a seguito dello stesso, per ottimizzare il risultato con una maggiore retrazione cutanea nelle zone interessate dall'intervento e in quelle circostanti.

La durata media di un trattamento al viso è di circa 30 minuti mentre per il corpo è di 40 minuti.

In conclusione, dalla Nostra esperienza si è evidenziato un concreto miglioramento dei risultati sia in medicina che chirurgia estetica comprendendo nel protocollo terapeutico un ciclo di radiofrequenza sia in fase preoperatoria che postoperatoria.

Le pazienti stesse, adeguatamente informate, apprezzano la completezza del programma operatorio dando il giusto valore non solo al risultato ottenibile ma soprattutto alla sua stabilità nel tempo.

Dott. Stefano Marianelli

Responsabile Unità di Medicina e Chirurgia Estetica
Casa di Cura Chirurgica Leonardo - Vinci (FI)
info@stefanomarianelli.it